HALLENSPORTBAD NECKARSULM

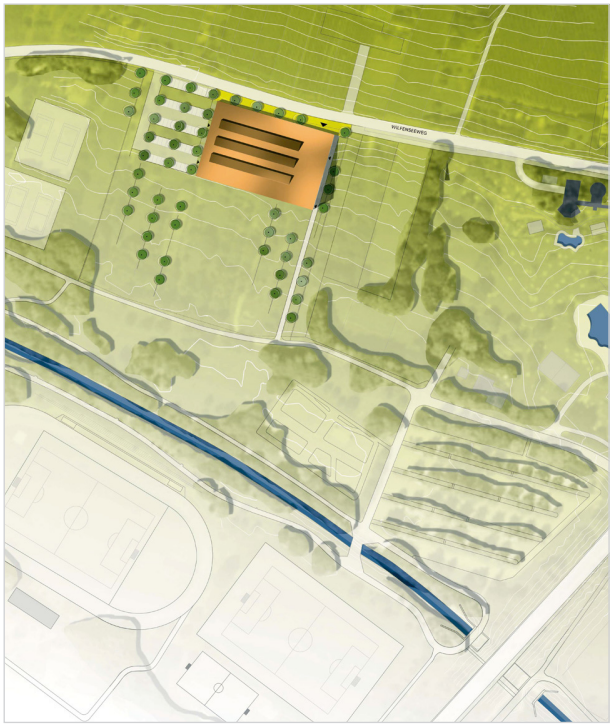

Auftraggeber
Stadt Neckarsulm

Architekt
Sacker Architekten, Freiburg

VOF-Verfahren
04/2008

Ergebnis
1. Rang

Aufgabenstellung war der Entwurf eines Hallensportbades mit Erschliessungsflächen auf einem Hanggrundstück am Fluss 'Sulm'. Ausschlaggebend für die Standortwahl des Gebäudes waren neben dem Landschaftsbezug die behinderten- und kindergerechte Erschließung, die gute Zuordnung zu Bushalt und vorhandenen Parkplätzen sowie die Möglichkeit zur ökonomischen Herstellung neuer Stellplätze. Letztere fügen sich ohne Stützbauwerke in den Hang ein und ermöglichen gleichzeitig die Erschließung der Bade- sowie der Technikebene des Baukörpers. Mit Baumreihen wird die landschaftstypische Streuobstkultur zitiert; Dach- und Oberflächenwasser wird in einem Grabensystem zurückgehalten, Überschusswasser der Sulm zugeführt.

ALMUT HENNE CHRISTIAN KORN DIPLOMINGENIEURE UND FREIE LANDSCHAFTSARCHITEKTEN
OLTMANNSSTRASSE 3 79100 FREIBURG TEL 0761-79 60 77 FAX 0761-79 67 91 WWW.HENNEKORN.DE