SAUNAGARTEN MINERAL-THERMALBAD FREIBURG

Hauptfoto Roland Halbe, sonstige Christine Speckner

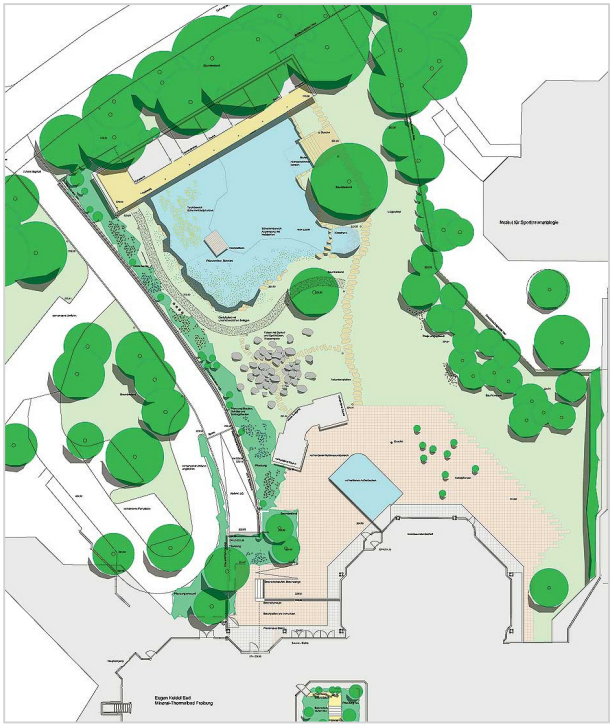

Auftraggeber
Freiburger Kommunalbauten

Architekt
Detlef Sacker, Freiburg

Realisierung
2001

Baukosten
EUR 520.000,-

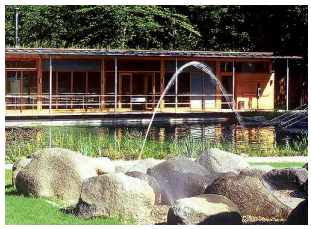

Das in den 70er und 80er Jahren im Freiburger Mooswald gebaute Mineral-Thermalbad sollte stufenweise erweitert und saniert werden. Es wurde ein Masterplan erarbeitet, der die Gestaltungsvorstellungen für die einzelnen Entwicklungsbereiche darstellt. Erster Bauabschnitt war die Vergrößerung des Saunageländes. Es sollte dabei der naturnahe Charakter des Bades thematisiert und vom Element Wasser abgeleitete Attraktionen ausgebaut werden. Blickpunkt ist das neue Außensaunagebäude mit vorgelagertem Badeteich. Er ist durch eine großzügige Liegewiese mit dem bereits vorhandenen Saunabereich verknüpft. Ergänzt wird das Ensemble von einer Felsen-Dampf-Licht-Landschaft.

ALMUT HENNE CHRISTIAN KORN DIPLOMINGENIEURE UND FREIE LANDSCHAFTSARCHITEKTEN
OLTMANNSSTRASSE 3 79100 FREIBURG TEL 0761-79 60 77 FAX 0761-79 67 91 WWW.HENNEKORN.DE