CHRISTUSKIRCHE FREIBURG

Fotos: Jessica Alice Hath

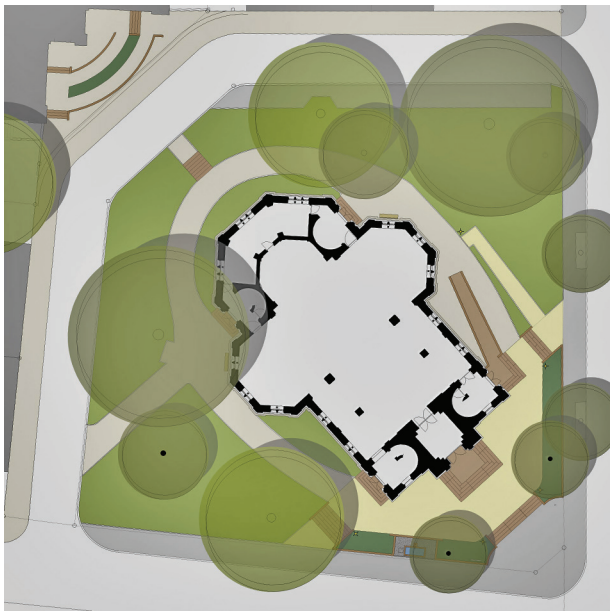

Auftraggeber
Evangelischer Stadtkirchenbezirk Freiburg

Fertigstellung
2016

Baukosten
EUR 260.000,-
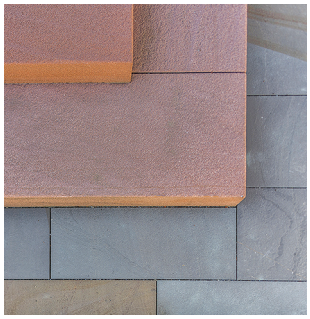
Die 1891 eingeweihte, denkmalgeschützte Christuskirche im Stadtteil Wiehre wurde umfangreich renoviert, in diesem Zuge wurden auch die Außenanlagen neu gestaltet. Dies erfolgte unter Berücksichtigung historischer Grundlagen. Demnach präsentiert sich die leicht erhöht liegende Kirche nun wieder in einer offenen Rasenfläche mit schönem Baumbestand und großzügigem Vorplatz. Wege mit gut begehbarer Oberfläche verbinden mit dem Quartier, ein barrierefreier Zugang wurde behutsam eingefügt. Verwendung fanden im Zugangsbereich hochwertige Materialien, die mit dem Gebäude korrespondieren: roter Sandstein für die Sockelmauern und Stufen, Platten aus Grauwacke für die befestigten Flächen. Die Kirche präsentiert sich damit wieder offen, dem Stadtteil zugewandt und bietet ein angemessenes Entree für den Innenraum.